COMUNE DI PRATA CAMPORTACCIO
Provincia di Sondrio

LA GESTIONE DEL RISCHIO IDRAULICO
Documento Semplificato del rischio idraulico Comunale

TAVOLE DI ANALISI

COMMITTENTE COMUNE DI PRATA CAMPORTACCIO (SO) Via Ezio Vanoni, 2 23020 Prata Camportaccio (SO)	ELABORATO **CARTA DELLE MISURE NON STRUTTURALI** **Prata Camportaccio**
DATA FEBBRAIO 2023	TAVOLA **T4a**
	SCALA **1:5.000**

TECNICO INCARICATO

STUDIO GEOLOGICO
DEPOLI DOTT. CLAUDIO
Via Villatico, 11
23823 Colico (LC)
Tel./Fax. 0341.933011
info@studiodepoli.com
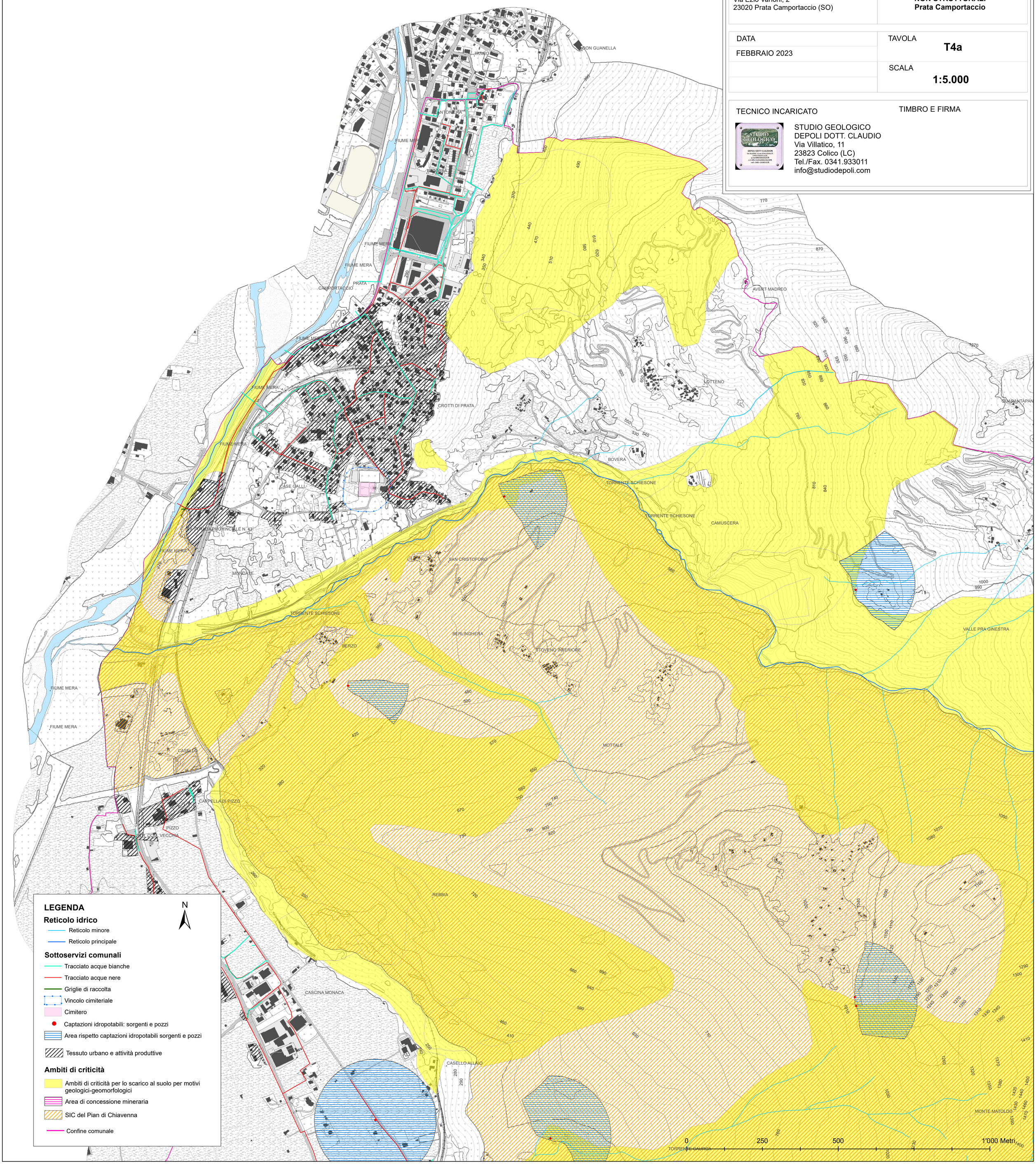
TIMBRO E FIRMA